

INFORMAZIONI PERSONALI

Paciulli Adriana

✉ adripaciu@alice.it / PEC: adripaciu@pec.it

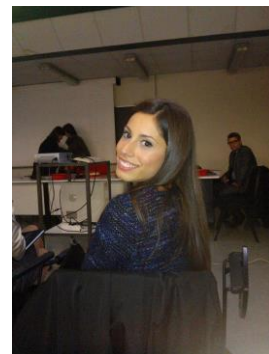

OCCUPAZIONE DESIDERATA

Ostetrica

ISTRUZIONE E FORMAZIONE

20 Apr. 16 **Laurea Magistrale in Scienze Infermieristiche ed Ostetriche**
Università degli Studi di Parma, Parma (Italia)

22 Nov. 13 **Laurea in Ostetricia**
Università degli Studi di Parma, Parma (Italia)

Settore generale:

- scienze biomediche (anatomia, istologia, fisiologia, patologia)
- scienze propedeutiche (psicologia, statistica, informatica)

Settore professionale:

- scienze infermieristiche-ostetriche (infermieristica generale, clinica ostetrica e ginecologica)
- scienze medico chirurgiche e primo soccorso (farmacologia, anesthesiologia, malattie infettive, ginecologia e ostetricia)
- scienze del management sanitario (organizzazione aziendale, sociologia, diritto del lavoro)

Set. 04–Lug. 09 **Diploma Classico**
Liceo Classico Archita, Taranto (Italia)

ESPERIENZA
PROFESSIONALE

1 Nov. 18–alla data attuale **Ostetrica**
Poc SS. Annunziata di Taranto, Taranto (Italia)

- sala parto
- sala operatorial
- reparto Covid

11 Gen. 18–31 Ott. 18 **Ostetrica**
Ospedale Santa Maria delle Croci - Ravenna, Ravenna (Italia)

- sala parto
- ostetrica degenza
- pronto soccorso ostetrico
- nido

20 Ago. 15–10 Gen. 18 **Ostetrica**
Ospedale SS. Annunziata - ASL TA, Taranto

- sala parto
- sala operatoria
- 20 Mag. 15–17 Ago. 15 **Ostetrica**
 NUOVO OSPEDALE CIVILE DI SASSUOLO, SASSUOLO (Italia)
 - Reparto di ostetricia degenze
 - Sala parto
- 1 Apr. 15–15 Mag. 15 **Tirocinio Magistrale**
 AUSL di Parma, PARMA (Italia)
 Ambito organizzativo gestionale presso il SIT con la Dott.ssa A. Gambarà e il Dott. E. Cammi
- Nov. 14–Dic. 14 **Stage Magistrale**
 Azienda Ospedaliera di Parma, Parma (Italia)
 presso il settore Formazione e Aggiornamento Dott.ssa Giovanna Artioli
- 1 Ott. 10–22 Nov. 13 **Studentessa del Corso di Laurea in Ostetricia. Attività di tirocinio presso reparti di: ostetricia e ginecologia, area travaglio – parto, nido fisiologico, nido patologico, consultorio ostetrico, sala operatoria.**
 Università degli Studi di Parma, Parma (Italia)
- 1 Lug. 12–31 Lug. 12 **Tirocinante esterna**
 Asl Taranto - Ospedale SS. Annunziata, Taranto (Italia)

COMPETENZE PERSONALI

Lingua madre italiano

Lingue straniere

	COMPRESIONE		PARLATO		PRODUZIONE SCRITTA
	Ascolto	Lettura	Interazione	Produzione orale	
inglese	B1	B1	B2	B1	B1
Certificati Trinity GRADE 1, 2, 3					

Livelli: A1 e A2: Utente base - B1 e B2: Utente autonomo - C1 e C2: Utente avanzato
 Quadro Comune Europeo di Riferimento delle Lingue

Competenze comunicative

- Ottime capacità comunicative
- Cortesia e disponibilità all'ascolto
- Ottime abilità di adattamento a gruppi omogenei

Competenze organizzative e gestionali

- Buono spirito di gruppo acquisito
- Buona attitudine alla gestione di progetti e di gruppi di persone numerosi

Competenze digitali

Competenze informatiche ottime acquisite attraverso gli studi secondari e universitari e nel tempo libero.
 Conoscenza dei diversi sistemi operativi.
 Discreta abilità nella conoscenza del pacchetto Office (Word, Excel, PowerPoint, Access).

Patente di guida B

Trattamento dei dati personali Autorizzo il trattamento dei miei dati personali ai sensi del Decreto Legislativo 30 giugno 2003, n. 196 "Codice in materia di protezione dei dati personali".

La sottoscritta Adriana Paciulli, consapevole delle conseguenze penali in caso di dichiarazioni mendaci, dichiara sotto la propria responsabilità che quanto indicato nel curriculum formativo e professionale corrisponde a verità.